

Bloc Sanitaire - 10x20

Non-autonome

ATHOM®

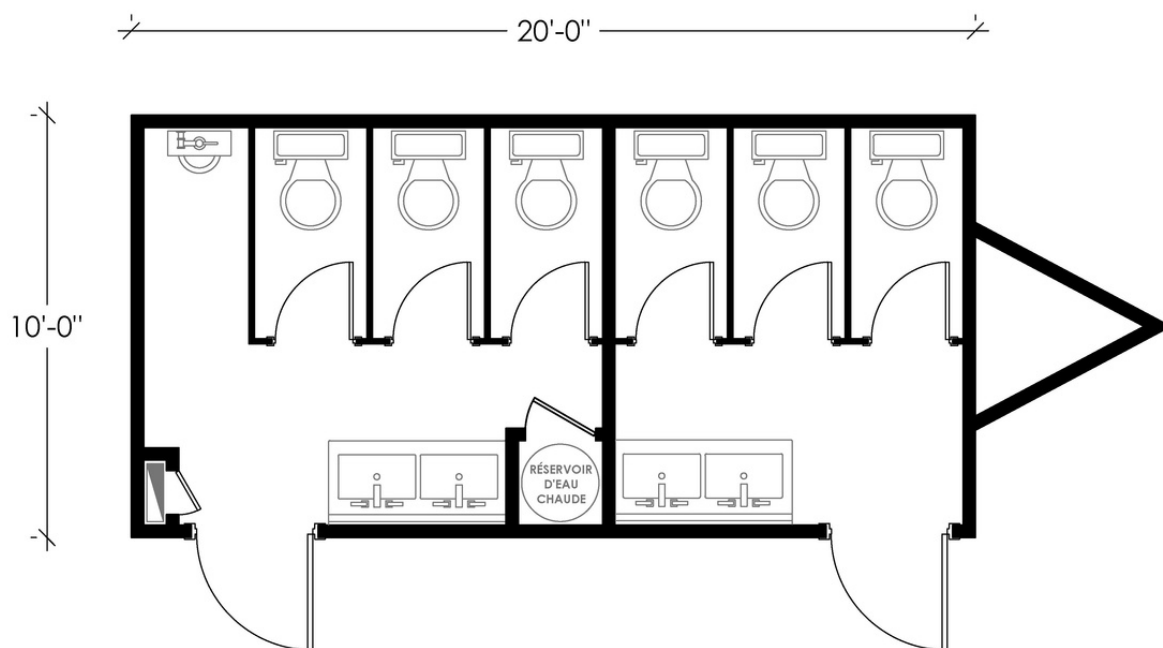

SPÉCIFICATIONS GÉNÉRALES

Dimensions: 10' x 20'

Superficie: 200pi²

Nombre de portes: 2

Balcons avec rampes: 2

Nombre de sèche mains: 2

Nombre d'urinoirs: 1

Nombre de toilettes: 3 hom./1 fem.

Nombre de lavabos: 2 hom./2 fem.

Panneau électrique: 100 amp

Prise électrique: 2 int./2 ext.

Réservoir d'eau chaude: 40 gal.

Climatisation: 2 x 8000 btu

Chauffage électrique: 2 x 2000 watts