

Bloc Sanitaire - 10x20

Non-Autonome

ATHOM®

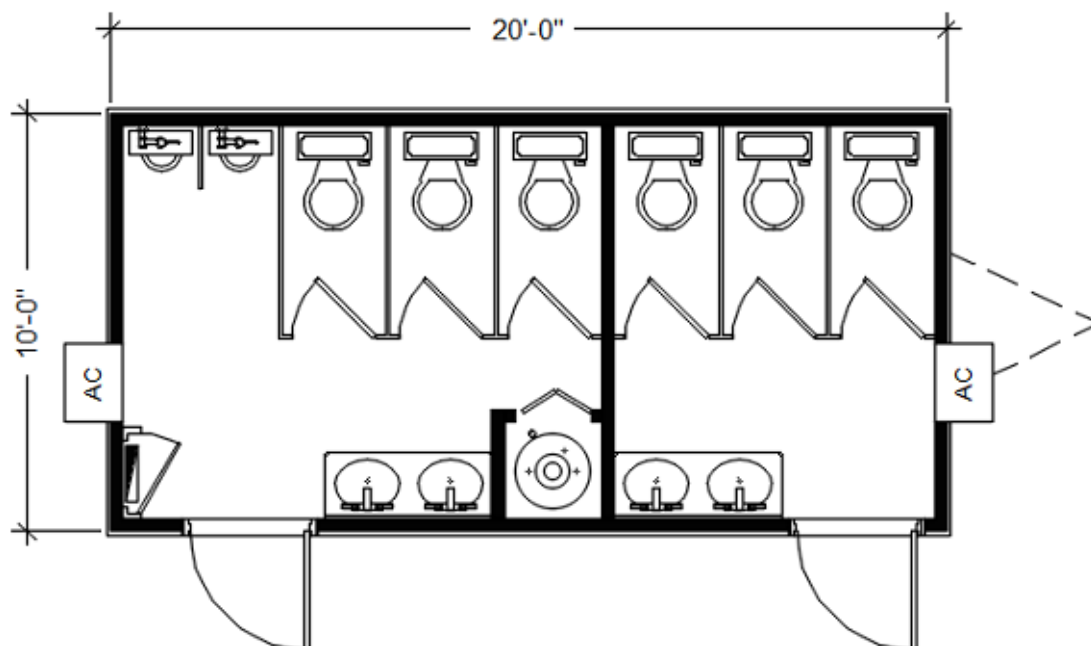

SPÉCIFICATIONS GÉNÉRALES

Dimension : 10' x 20'

Superficie : 200 pi²

Nombre d'essieux : 2

Nombre de portes : 2

Nombre de fenêtres : 0

Panneau électrique : 100 AMP

Prise électrique : 2 Int. / 1 Ext.

Réservoir d'eau chaude : 40 gallons

Climatisation : 2 x 8000 BTU

Chauffage électrique : 4000 watts

Nombre de sèche mains : 2

**Nombre de lavabos :
2 hom. / 2 fem.**

**Nombre de toilettes :
3 hom. / 3 fem.**

Nombre de urinoirs : 2